青森県 三戸郡 階上町全図

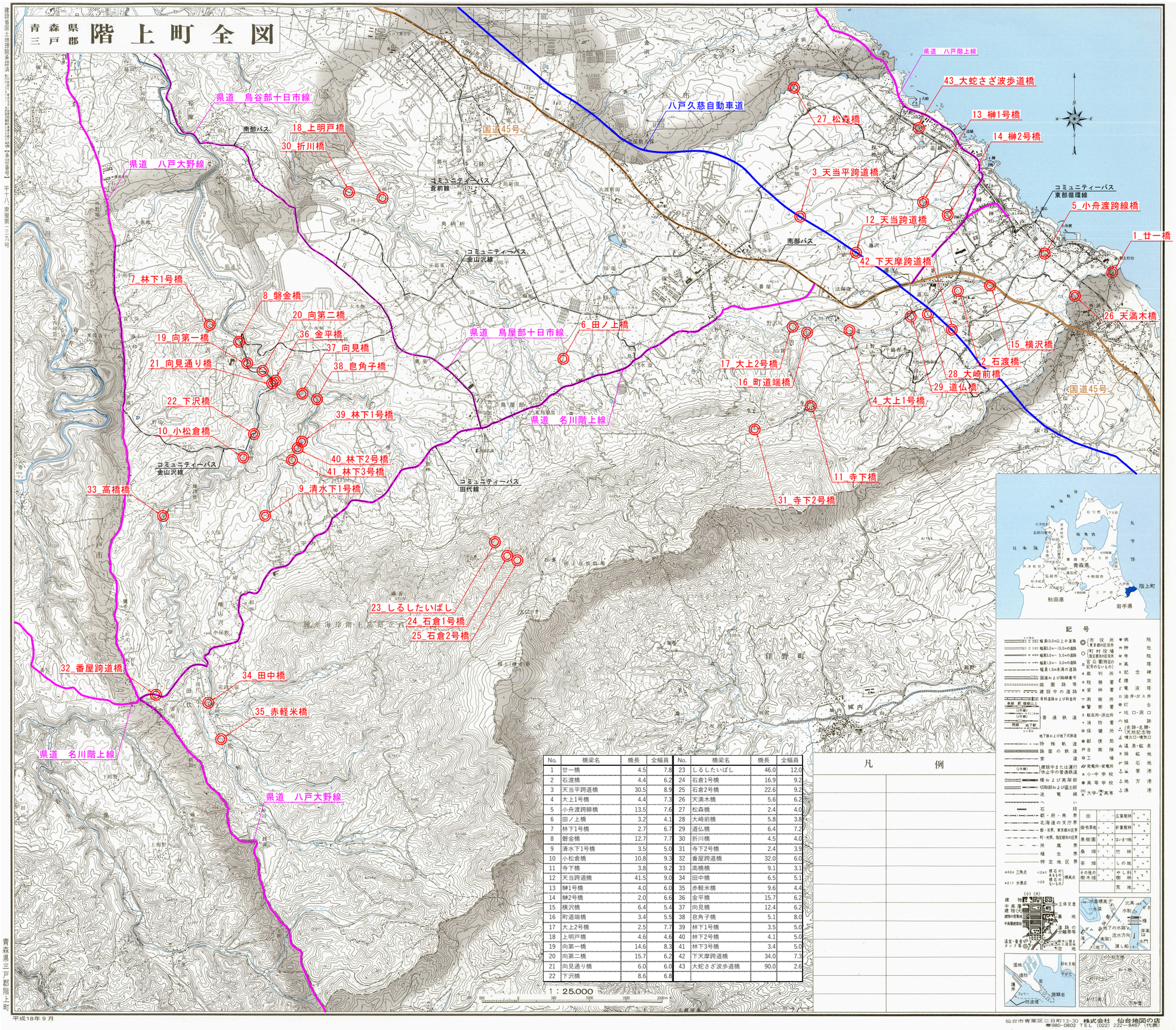

No.	橋梁名	橋長	全幅員	No.	橋梁名	橋長	全幅員
1	廿一橋	4.5	7.8	23	しるしたいばし	46.0	12.0
2	石渡橋	4.4	6.2	24	石倉1号橋	16.9	9.2
3	天当平跨道橋	30.5	8.9	25	石倉2号橋	22.6	9.2
4	大上1号橋	4.4	7.3	26	天満木橋	5.6	6.2
5	小舟渡跨線橋	13.5	7.6	27	松森橋	2.4	4.0
6	田ノ上橋	3.2	4.1	28	大崎前橋	5.8	3.8
7	林下1号橋	2.7	6.7	29	道仏橋	6.4	7.2
8	磐金橋	12.7	7.7	30	折川橋	4.5	4.0
9	清水下1号橋	3.5	5.0	31	寺下2号橋	2.4	3.9
10	小松倉橋	10.8	9.3	32	番屋跨道橋	32.0	6.0
11	寺下橋	3.8	9.2	33	高橋橋	9.1	3.1
12	天当跨道橋	41.5	9.0	34	田中橋	6.5	5.1
13	榊1号橋	4.0	6.0	35	赤軽米橋	9.6	4.4
14	榊2号橋	2.0	6.6	36	金平橋	15.7	6.2
15	横沢橋	6.4	5.4	37	向見橋	12.4	6.2
16	町道端橋	3.4	5.5	38	皀角子橋	5.1	8.0
17	大上2号橋	2.5	7.7	39	林下1号橋	3.5	5.0
18	上明戸橋	4.6	4.6	40	林下2号橋	4.1	5.0
19	向第一橋	14.6	8.3	41	林下3号橋	3.4	5.0
20	向第二橋	15.7	6.2	42	下天摩跨道橋	34.0	7.3
21	向見通り橋	6.0	6.0	43	大蛇さざ波歩道橋	90.0	2.6
22	下沢橋	8.6	6.8				

1：25,000

凡　例

記　号

青森県三戸郡階上町

平成18年9月

仙台市青葉区二日町13-30　株式会社　仙台地図の店
〒980-0802　TEL（022）222-8467（代表）